1. Deutscher Wirbelsäulen-Kongreß der DORN-Methode

Eintritt kostenlos.
Spende erwünscht

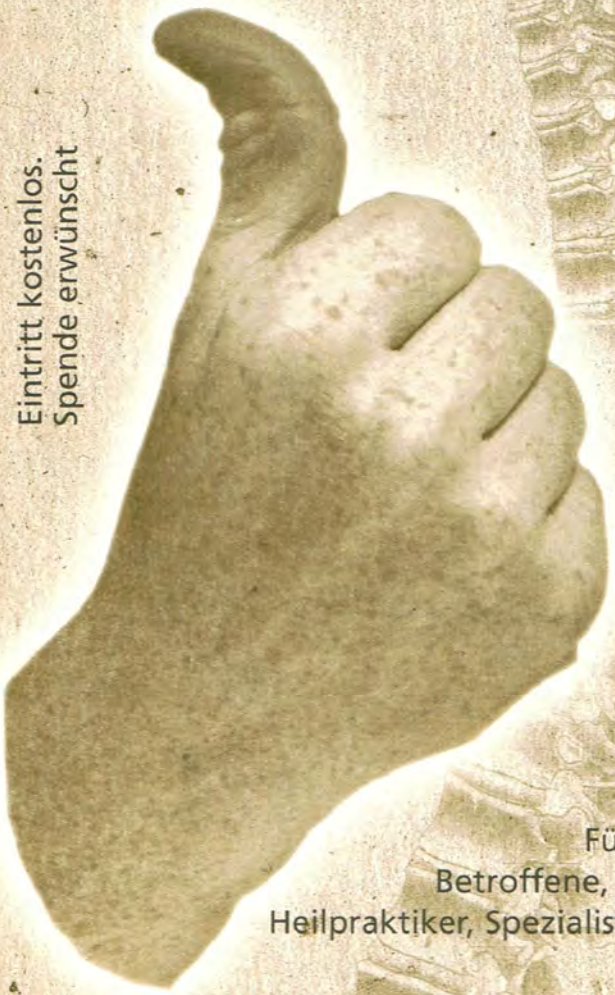

Für Alle:
Betroffene, Ärzte,
Heilpraktiker, Spezialisten, ...

Programm

Vorträge und Aussteller

11. + 12. Oktober 1997
10 - 19 Uhr • Stadthalle Memmingen

Mögliche Beschwerden durch fehlstehende Wirbel

1. Deutscher Wirbelsäulen-Kongreß
Heilung über die Wirbelsäule
Die DORN-Methode

11. und 12. Oktober 1997 • 10 - 19 Uhr
Stadthalle Memmingen • D-87700 Memmingen

Umfangreiches und fachkundiges Vortrags-Programm, Fachausstellung, viel Raum für Behandlungs-Demonstrationen: Therapeuten behandeln Therapeuten, Therapeuten behandeln Betroffene. Lerne beim Zuschauen, Behandeln und Behandelt werden! Dieter Dorn und viele erfahrene Dorn-Therapeuten werden da sein. ALLE sind eingeladen zu diesem großen Fest der DORN-Methode nach Memmingen in die große Stadthalle zu kommen! Die Teilnahme und Behandlungs-Demonstrationen sind für ALLE kostenlos!
Spenden erwünscht: Sparkasse Lindau
BLZ 735 500 00 • Konto Nr. 550 09 54

Eingeladen sind alle DORN-Therapeuten, alle Seminarteilnehmer der DORN-Methode, alle Ärzte, alle Heilpraktiker, alle Physiotherapeuten, die mit der Wirbelsäule und den Gelenken zu tun haben, alle interessierten Laien und alle Betroffenen, die eine Behandlung erleben möchten oder sich informieren wollen!
Wir erwarten Ihre Anmeldung!
Wir bitten alle DORN-Therapeuten ihre Behandlungsliegen (wenn möglich) Decken, Handtücher + Öl mitzubringen.
Lassen wir die DORN-Methode zu dem Erblühen, was sie schon seit Jahren leistet: Die Heilung fast aller Rückenprobleme! Sanft, einfach, ohne Gefahren, ohne Medikamente.

Organisation und Anmeldestelle:
Helmuth Koch, Heilpraktiker und Hildegard Steinhauser, Webergasse 13, 88 131 Lindau,
Tel. 08382/23319, Fax 08382/946239

Ich grüße alle Teilnehmer und meine früheren und neuen Schüler zu diesem Kongreß in der Memminger Stadthalle. Ich glaube, daß die Zeit dafür reif ist, um die gemachten Erfahrungen auszutauschen. Unter anderem auch die Erkenntnis, daß die Wirbelsäule im Menschen ein bedeutender Faktor, aber eben nicht alles ist. In den letzten Jahren hat diese Methode, die meinen Namen trägt an Bekanntheit stark zugenommen. Ich wünsche mir, daß auch die Fachleute der Schulmedizin, besonders der Orthopädie diese Methode aufnehmen und weiter erforschen.
Allen Teilnehmern wünsche ich eine gute Reise nach Memmingen.
Ich freue mich auf unsere Begegungen.

Dieter Dorn

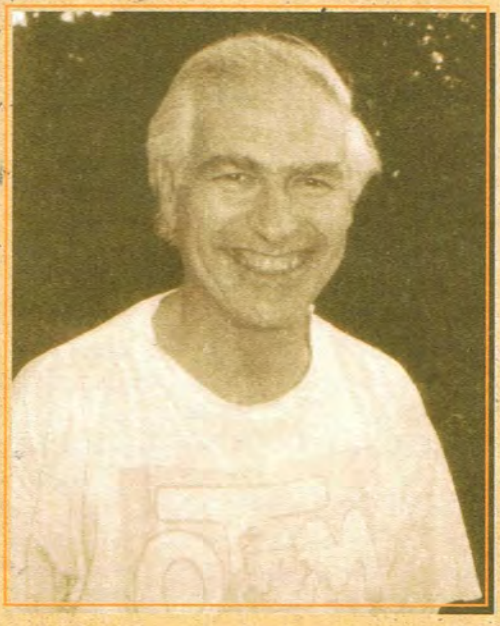

Sehr geehrte Damen und Herren,

liebe bisherige und zukünftige Freunde der DORN-Methode. Der Gedanke, jetzt einen solchen Kongreß zu organisieren ist uns im Dezember 96 beim Arbeiten in unserem Olivenhain in der Toskana gekommen. Nachdem Dieter Dorn und andere aktive DORN-Therapeuten zugesagt hatten, begannen die Vorarbeiten für dieses „Fest der DORN-Methode" in der schönen Memminger Stadthalle.

Die Hand des Therapeuten, leicht zur Faust gemacht mit dem nach oben gestreckten, gebogenen Daumen ist das Symbol dieser „handfesten" und doch einfühlsamen Methode. Wir freuen uns auf alle, die zu diesem besonderen Kongreß nach Memingen kommen um gemeinsam in Freundschaft, Liebe und Harmonie etwas sehr Sinnvolles weiterzutragen.

Helmuth Koch und Hildegard Steinhauser

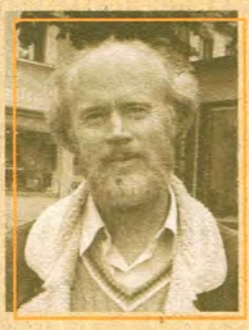

Vortragsprogramm Großer Saal

Samstag, 11. Oktober 1997, Öffnung der Stadthalle 9.00 Uhr

9.45 Uhr	Begrüßung, Grußworte
10.00-10.45 Uhr	Heilung über die Wirbelsäule. Mein Weg zur DORN-Methode. Dieter Dorn, Begründer, Lehrer und unermüdlicher Behandler mit der „Sanften Wirbel- und Gelenksbehandlung nach DORN", Lautrach.
11.00-11.45 Uhr	Die DORN- und BREUSS-Methode. Unser Weg zu einer neuen Heilweise. Erfahrungen und Beobachtungen. Brigitte und Harald Flaig, Heilpraktiker, Wehr. Seit 1986 DORN-Behandler und Seminarleiter. Buchautor „Heilen über die Wirbelsäule"
12.00-14.00 Uhr	Behandlungs-Demonstrations-Pause Zahlreiche DORN-Behandler stehen in den Räumen: Kleiner Saal, Vorbühne, und Konferenzraum bereit Behandlungen zu geben.
14.00-14.45 Uhr	Die Beinverlängerung, deren Folgeerkrankungen und die Therapie. Dr. med. Michael Graulich, Ottobeuren. Buchautor zum Thema „Wunder dauern etwas länger".
15.00-15.45 Uhr	Der sinvolle Einsatz von Hilfsmitteln zur DORN-Therapie. Siegfried Paneck, Hirschberg
16.00-17.00 Uhr	Behandlungs-Demonstrations-Pause

17.00-17.45 Uhr	Innere, seelische Bedeutungen für viele Wirbelsäulen-Probleme. Helmuth Koch, Heilpraktiker, Lindau. Seit 1992 DORN-Behandler und Seminarleiter.
18.00-18.45 Uhr	Heilung über die Muskulatur. DORN-Therapie und die selbständige muskuläre Nacharbeit. Eine leicht erlernbare Methode, um muskläre Dysbalancen selbständig zu beseitigen. Gunter Ott, Neustadt-Titisee, Sport-Therapeut und DORN-Behandler und Axel Gottlob, Heidelberg.

Sonntag, 12. Oktober 1997,
Öffnung der Stadthalle 9.00 Uhr

10.00-10.45 Uhr	Heilende Hände, Behandeln in feinstofflicher Sicht. Hildegard Steinhauser, Lindau
11.00-12.00 Uhr	Behandlungs-Demonstrations-Pause
12.00-12.45 Uhr	Es gibt keine „Unheilbaren Krankheiten". Einfluß von Erdfeldern und Wasseradern auf die Gesundheit, besonders bei Schmerzen im Rücken- und Gelenkbereich. Dr. rer. nat. Gerhard Orth, Leutkirch.
13.00-14.00 Uhr	Behandlungs-Demonstrations-Pause
14.00-14.45 Uhr	25 Jahre Erfahrung mit der DORN-Methode. Beobachtungen und Erlebnisse mit Betroffenen und DORN-Schülern. Der Begründer der DORN-Methode, Dieter Dorn, Lautrach.

15.00-16.00 Uhr	Behandlungs-Demonstrations-Pause
16.00-16.45 Uhr	Wirbelsäulen-Schmerzen, Schrei der Seele nach Änderung der Haltung. Dr. Michael Schlaadt, prakt. Arzt, Lindau
17.00-17.45 Uhr	Schöpferisches Heilen durch die DORN-Methode. Der handwerkliche, der seelische, der geistige Anteil. Horst Bieniek, Hamburg.
18.00-19.00 Uhr	Podiums-Gespräch, Fragen-Beantwortung. Mit allen aktiven Teilnehmern

Aussteller
1. Deutsche Wirbelsäulen-Kongreß, Memmingen

Stand-Nr.	Austeller
1	-
2	-
3	-
4	**Plocher Bezirksleitung, Josef Kraus, Plocher Produkte** Leiterberg 48, 87488 Betzigau, Tel. 08304/5362
5	**Hartmut Jöge, Tachyonen Produkte** Spitalstr. 19, 74564 Crailsheim, Tel.+Fax 07951/46000
6	-
7	-
8	-
9	-
10	**Earthlite Behandlungsliegen, S. Palkovich, B. Koch** Eiserne Hand 12, 60318 Frankfurt, Tel. 069/5964138
11	**Body-Care, Hermann A. Brechbühler, Körperpflege** Köchlinstr. 25, CH-8004 Zürich, Tel. 0041/1/2424157
12	-
13	**Nicola Reinhold** Bienwaldstr. , Woerth
14	-
15	-
16	**RASO-Vollwertkost, Max Baumann** Rembrechtser Str. 7, 88239 Wangen-Haslach, Tel. 07528/91022
17	**Fördergesellschaft f. integrative Therapie e.V.** Aigis, Haus Nr. 4, 87547 Missen-Wilhams, Tel. 08320/1299
18	-
19	**Doris Lindenlaub, natürl. Körperpflegemittel** An der Röslwies 2, 88167 Gestratz-Brugg, Tel./Fax 08383/1433
20	**POLDEC, Wohnbedarf** Sonthofener Str. 32, 87509 Immenstadt, Tel.08323/2727, Fax 6758
21	**POLDEC, Wohnbedarf** Sonthofener Str. 32, 87509 Immenstadt, Tel.08323/2727, Fax 6758
22	**Pending, ergon. Sitz- und Liegemöbel, J. Eschert** Rheinufer 11, 55252 Mainz, Tel. 06134/4065, Fax 4067

23 Schreinermeister H. Wolf, Das Schweizer Naturbett
Rechbergweg 10, 87789 Woringen,
Tel. 08331/788298, Fax 12790

24 Schreinermeister H. Wolf, Das Schweizer Naturbett
Rechbergweg 10, 87789 Woringen,
Tel. 08331/788298, Fax 12790

25 Schreinermeister H. Wolf, Das Schweizer Naturbett
Rechbergweg 10, 87789 Woringen,
Tel. 08331/788298, Fax 12790

26 Martin Mühlbauer, Alternative Produkte für die Gesundheit
Sonthofener Str. 80, 87509 Immenstadt,
Tel. 08323/6075, Fax 7710

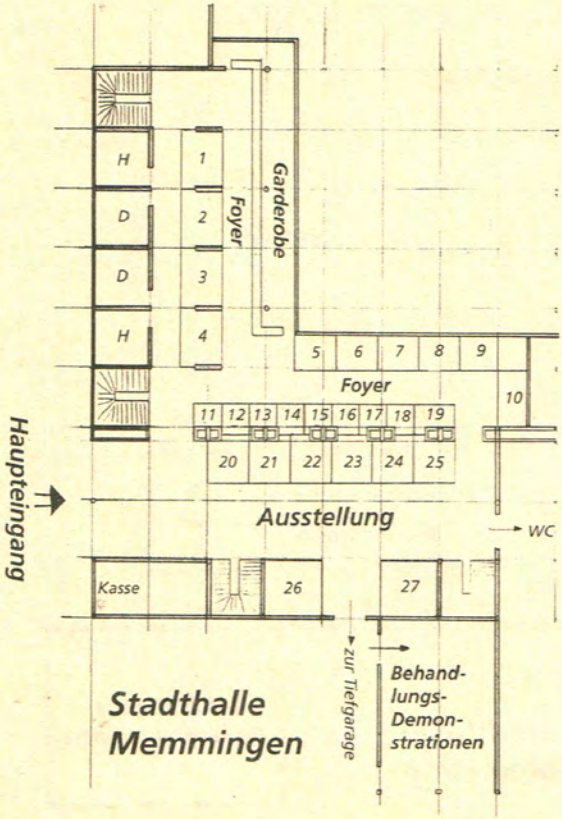

27 **Kohlers Möbel Oase, Peter Kohler**
Hauptstr. 15/1, 88450 Berkheim, Tel. 08395/93023

28 **Harald Fleig, Bücher, Steine**
Görlitzerstr. 7, 79664 Wehr, Tel. 07762/7260

29 **Harald Fleig, Bücher, Steine**
Görlitzerstr. 7, 79664 Wehr, Tel. 07762/7260

30 **Grünes Wohnstudio, Bettsysteme**
Ludwigstr. 15, 88131 Lindau, Tel. 08382/945063, Fax 24564

31 **HG Naturklinik Michelrieth, Physikalische Therapie**
Löwensteinstr. 15, 97828 Markth.-Michelrieth, Tel. 09394/801540

32 **Apostel-Kräuter, Naturprodukte GmbH, S. Ganze**
Dorfstr. 5, 97839 Esselbach-Kredenbach, Tel. 09394/99990

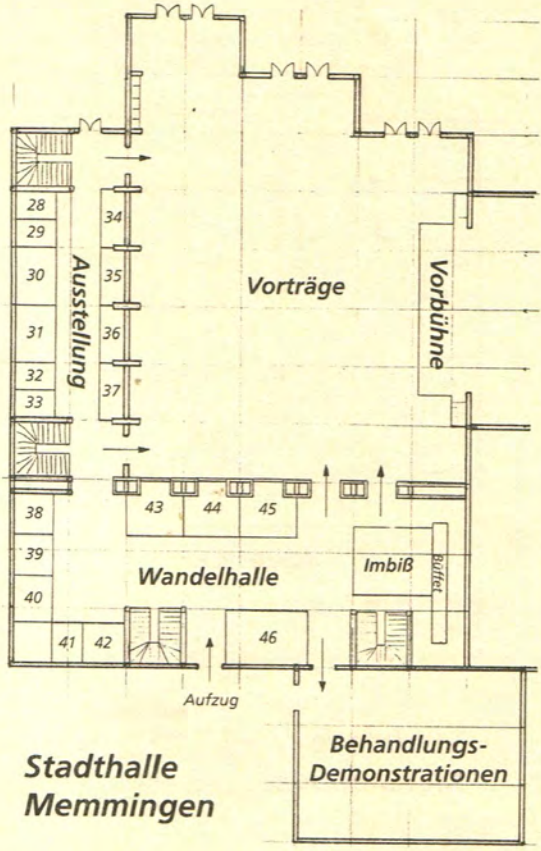

33 Dr. med. Michael Graulich, Bücher
Uhlandstr. 4, 87724 Ottobeuren, Tel. 08332/7071, Fax 5449

34 August der Starke, Handwerkliche Erzeugnisse
Lameystr. 15, 68165 Mannheim, Tel. 0621/416087, Fax 409468

35 -

36 Natur + Gesundheit, Gerda Riezler, Johanniskrautöl
Goldbachweg 16a, 87538 Bolsterlang, Tel. 08326/9124

37 Gestaltungswerkstatt T. Sichinger, Holzdorne
Zachermühle, 73099 Adelberg, Tel. 07166/854, Fax 650

38 Anton Karl Tölle GmbH, Betten
Untere Ortsstr. , 86576 Schiltberg, Tel. 08259/426

39 VIOL, Sauerstoff-Präparate, Horst Kieserling
Laurenhofen 19, 87448 Waltenhofen, Tel./Fax 08303/7569

40 Aurum-Verlag, Bücher
Georg-Westermann-Allee 66, 38104 Braunschweig,
Tel. 0531/708791

41 Fa. Samma H. Herz, Betten, DORN u. Breuß-Therapeut
Frechenrieder Str. 28, 87776 Sontheim, Tel. 08336/7505

42 H. Steinhauser + H. Koch, Video-Film: DORN-Methode
Webergasse 13, 88131 Lindau, Tel. 08382/23319

43 Hans Sauckel, Institut für Reflexzonentherapie
Hauptstr. 4, 65779 Kelkheim, Tel. 06195/5686, Fax 900791

44 LilienStrahl Sortiment H. Bürki + Gesundheitspraxis Bürki
HP. Mathias Schwarz, Wirbelsäulen u. Körperenergiezentren
Wenkenstr. 20, CH-4125 Rieren, Tel. 0041/61/6414697

45 Uta Kanis,Fachgeschäft inform, gesund schlafen+sitzen
Paarangerweg 1, 86415 Mering, Tel./Fax 08233/31799

46 Bernhard Mattlener, Therapie-Bedarf
Hauptstr. 38, 65558 Hirschberg, Tel./Fax 06439/1859

Memmingen - ein Stückchen heile Welt

Daß Memmingen schön ist, behaupten die Memminger nicht nur selber, es wird ihnen immer wieder von ihren Gästen und von Durchreisenden bestätigt. Städtebauliche Vollendung paart sich hier mit Beispielen moderner Architektur, und es wird deutlich, daß Memmingen bei aller Schönheit auch eine lebendige Stadt ist. Man versucht hier, das überkommene Städtebild in all seinen vielfältigen Erscheinungsfromen in die neue Zeit zu bringen. Höhepunkt der architektonischen Glanzleistungen ist der Memminger Marktplatz, ein Stück beinahe unabsichtlicher, aber dennoch so überlegener Planung, in der einer Reichstadt ganzer Stolz offenbar wird.

Aber nicht nur der Marktplatz zeugt von historischer Vergangenheit und maßvollem Stilgefühl, gerade und krumme Straßen und Straßenplätze, die Quartiere um den Stadtbach, die Handwerkerviertel geben von der Geschichte Zeugnis.

Rathaus

All diese bauliche Schönheit wird „vest" bewacht, und mit diesem „vest" ist die alte reichstädtische Befestigung gemeint, die sich um die Altstadt schlingt. Ursprünglich behüteten 35 Tore und Türme sowie rd. zweieinhalb km bedachte Stadtmauer mit allen zugehörigen fortifikatorischen Maßnahmen das Häusergewirr. Von diesen Festungsbauten, um derentwillen Memmingen viel beneidet, aber auch viel belagert und erstürmt wurde, sind heute noch immerhin fünf Tore und fünf Türme wie etwa

ein km Stadtmauer erhalten. Man kann nicht mehr um die ganze Stadt auf der Mauer spazieren, Eisenbahnbau und moderne Zeitläufe haben einem Teil davon den Garaus gemacht.

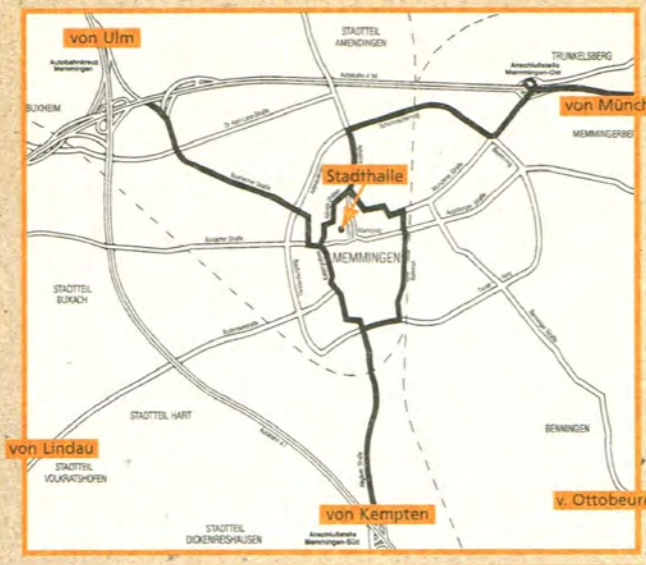

Parken: Großes Parkhaus unter der Stadthalle
Info-Unterkunft: Städt. Verkehrsamt
Marktplatz 3 • D-87700 Memmingen
Tel. 08331/85017-2 + -3 • Fax 08331/85017-8

Notizen

Satz, Gestaltung und Druck:
Kopier Insel Lindau · Tel. 08382/79260

Leitung und Organisation:
Helmuth Koch
Hildegard Steinhauser
Webergasse 13
88131 Lindau
Telefon 08382/23319
Fax 08382/946239